



Pommersches
Landesmuseum

Veranstaltungen

April | Mai | Juni | Juli | August 2023



NEU IM MUSEUM

01.04.–25.04.

NEUENTDECKUNGEN!

Zwei bisher unbekannte Gemälde der Demminer Malerin Ilse von Heyden-Linden (1883–1949)

16.05.–09.07.

WEISSES GOLD AUS KARTLOW

Ein Geschenk Friedrichs II.

15.07.–20.08.

ALS WÄRE MAN DABEI

Gezeichnetes und Gedrucktes aus dem Nachlass von Armin Münch

VERANSTALTUNGEN

SONNABEND,

11.00 Uhr

Eintritt: 3,50 € zzgl.
Museumseintritt

ÖFFENTLICHE FÜHRUNGEN

400 Jahre Kunstgeschichte

01.04., 15.04., 29.04., 13.05., 27.05., 10.06., 24.06., 08.07., 22.07., 05.08., 19.08.

Highlights aus der Landesgeschichte

08.04., 22.04., 06.05., 20.05., 03.06., 17.06., 01.07., 15.07., 29.07., 12.08., 26.08.

SONNABEND,

15.04.

15.00 Uhr

Museumseintritt,
Führung: kostenfrei,
Spende erbeten

BEWEGTE BILDER

Ein theatraler Museumsspaziergang in die Romantik

Bettine von Arnim, Karoline von Günderode, Annette Droste-Hülshoff, Johann Wolfgang von Goethe und einige andere ZeitgenossInnen der Romantik begleiten Sie durch die kleine Gemäldegalerie des Pommerschen Landesmuseums, um Ihnen ausgewählte Bilder vorzustellen. Gemälde, Tanz, Literatur und Musik ergänzen einander und möchten Sie in die Welt der Romantik entführen.

Mit Amelie Kriss-Heinrich, Avah Painter, Bénédicte Gourrin, Gabriele Völsch und Philipp Staschull

Dauer: 60-80 Minuten



MITTWOCH,

19.04.

12.00 Uhr

Eintritt: 6,00 €

KUNSTPAUSE

Neuentdeckungen! – Mit Mario Scarabis

Eine kleine Sensation ist die Auffindung von zwei bisher unbekanntem Gemälden der Demminer Künstlerin Ilse von Heyden-Linden (1883–1949), die durch die Gesellschaft zur Förderung des Pommerschen Landesmuseums für die Sammlung erworben werden konnten. Tauchen Sie ein in die Malerei und das Leben dieser interessanten Frau, deren Biographie sich durch diese Erwerbung um weitere Details vervollständigen lässt.

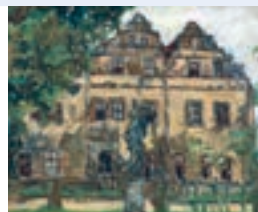

SONNTAG,

23.04.

11.00 Uhr

Eintritt: 3,50 € zzgl.
Museumseintritt

FÜHRUNG – ENTDECKUNGSTOUR IM LANDESMUSEUM

Von der Eisenzeit bis zur Völkerwanderungszeit – Mit Dr. Sabine Lindqvist

Im Mittelpunkt der Führung stehen Grabfunde des Altertums aus einer Zeitspanne von 500 v. Chr. bis 100 n. Chr. Hierzu gehören Gesichtsurnen, verschiedene Brandgräber sowie das Fürstengrab von Lübsow. Den krönenden Abschluss des Rundgangs bildet der prächtige Goldring von Peterfitz aus dem frühen 6. Jahrhundert, dessen Opferung auf unruhige Zeiten hinweist.



SONNABEND,

06.05.

18.00 Uhr

Eintritt: 6,00 €

SZENISCHE LESUNG

Hoiho! Das Segel im Winde, zu den Sternen, Menschlein! Hans Fallada und Pommern
Mit Katharina Groth und Wolfgang Wagner

Die Zeit, die der junge Rudolf Ditzen alias Hans Fallada zwischen 1915 und 1925 in Pommern verbrachte, beeinflusste sein Werk bis in die 1940er Jahre hinein. Pommersche Orte, in denen er lebte und arbeitete, wurden später zu Schauplätzen seiner Romane und Erzählungen, Begebenheiten und Sonderlinge verwandelte er in Literatur. Als Beamter auf landwirtschaftlichen Gütern lernt er mit Menschen umzugehen, ihnen zuzuhören; sein Blick für unterschiedlichste Charaktere schärfte sich. Neben dem Broterwerb verfasste er in jenen Jahren mehrere Werke (Text nach Sabine Koburger).

In Kooperation mit dem Kulturreferat für Pommern und Ostbrandenburg und dem Deutschen Kulturforum östliches Europa

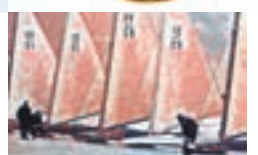

© Estnisches Filmarchiv, bearbeitet von Anna Dejewsk-Herzberg

DIENSTAG,

09.05.

12.00 Uhr

Eintritt: 6,00 €

KUNSTPAUSE IM RAHMEN DES FESTIVALS NORDISCHER KLANG

Karl, Kanonen und Konflikte – Zeugnisse der schwedischen Großmachtzeit – Mit Florian Krüger

Krieg in Europa – heute Ausnahmezustand, Normalität in der frühen Neuzeit? Ein Rundgang durch die militärischen Zeugnisse der schwedischen Großmachtzeit in Vorpommern.



MITTWOCH,

10.05.

8.00 Uhr und

10.00 Uhr

Eintritt frei

LESUNG IM RAHMEN DES FESTIVALS NORDISCHER KLANG

„Wikinger“ – Eine Interaktive Lesung mit Maja Nielsen für Schulklassen

Die Wikinger kommen! Viele Hundert Jahre lang verbreitete dieser Ruf Angst und Schrecken. Doch die Nordmänner waren nicht nur gefürchtete Krieger und tollkühne Seefahrer, sondern auch wagemutige Entdecker. Zu den größten unter diesen großen Seefahrern zählen Erik der Rote und sein Sohn Leif. Doch stimmt es, was die alten Sagas erzählen? Ist Leif Eriksson tatsächlich bis nach Amerika vorgedrungen – 500 Jahre vor Kolumbus?

Mit einführenden Worten der Museumspädagogin Ines Darr

Anmeldung: A.Toepfner@greifswald.de

Eine Kooperation der Stadtbibliothek Hans Fallada und des Pommerschen Landesmuseums mit freundlicher Unterstützung der Dr. Julius & Günter BuddeStiftung



DONNERSTAG,

18.05.

15.00 Uhr

Museumseintritt,
Führung: kostenfrei,
Spende erbeten

BEWEGTE BILDER

Ein theatraler Museumsspaziergang in die Romantik

Bettine von Arnim, Karoline von Günderode, Annette Droste-Hülshoff, Johann Wolfgang von Goethe und einige andere ZeitgenossInnen der Romantik begleiten Sie durch die kleine Gemäldegalerie des Pommerschen Landesmuseums, um Ihnen ausgewählte Bilder vorzustellen.

DONNERSTAG,

18.05.

17.00 Uhr

Eintritt: 5,00 €

KLOSTERGARTENFÜHRUNG

Der Klostersgarten im Blumenmonat Mai

Wir laden Sie zu einer Frühlingführung in den frisch ergrünten Klostersgarten ein! Erfahren Sie von Anett Stolte, welche Blumen in der mittelalterlichen Klostermedizin Verwendung fanden. Mit Ideen für Leckereien aus Kräutern und Blüten.



SONNTAG,

21.05.

11.00 Uhr

Eintritt: 3,50 € zzgl.
Museumseintritt

INTERNATIONALER MUSEUMSTAG

Ausstellungsführung mit einer spannenden Fundgeschichte

Weißes Gold aus Kartlow. Ein Geschenk Friedrichs II.

Mit Wichard von Heyden, Dr. Ruth Slenczka und Heiko Wartenberg

Das kostbare KPM-Service konnte 1945 nicht mit auf die Flucht genommen werden, sondern wurde vergraben. Was weiter geschah, berichtet Wichard von Heyden.

SONNABEND,

27.05.

15.00 Uhr

Museumseintritt,
Führung: kostenfrei,
Spende erbeten

BEWEGTE BILDER – LETZTER TERMIN!

Ein theatraler Museumsspaziergang in die Romantik

Bettine von Arnim, Karoline von Günderode, Annette Droste-Hülshoff, Johann Wolfgang von Goethe und einige andere ZeitgenossInnen der Romantik begleiten Sie durch die kleine Gemäldegalerie des Pommerschen Landesmuseums, um Ihnen ausgewählte Bilder vorzustellen.

DIENSTAG,

30.05.

18.00 Uhr

Eintritt: 6,00 €

VORTRAG

In den Köpfen der Dinosaurier – fossile Schädel geben tiefe Einblicke in längst vergangene Zeiten

Der Greifswalder Paläontologe Marco Schade bespricht wissenschaftliche Erkenntnisse über das Leben der Dinosaurier.

In Kooperation mit der Kulturreferentin für Pommern und Ostbrandenburg

FREITAG,

16.06.

12.00 Uhr

Eintritt frei
Museumsvorplatz

KONZERT IM RAHMEN DER BACHWOCHE

Bach & Krach

Seaside ist die Greifswalder Band des Pommerschen Diakonievereins e.V., in der Menschen mit und ohne Handicap zusammen musizieren. Mit Instrumenten und als Kammerchor laden sie ein zum Zuhören und zum Tanz. Leitung: Michael Turban

MITTWOCH,
21.06.

LESUNG FÜR GRUNDSCHULKINDER ZUM BÜCHERTURM-PROJEKT

„Der Hoffnungsvogel“ – Mit Kirsten Boie

Jabu und seine Mutter, die Gute Königin, leben im Glücklichen Land in der königlichen Kate. Wenn es Entscheidungen zu treffen gilt, kommt das ganze Volk in ihren Garten und berät sich beim Kuchenessen. Eines Tages aber werden viele unter ihnen zänkisch und missgünstig, und die Menschen helfen einander nicht mehr. Bald wird klar: Der Hoffnungsvogel singt nicht mehr über dem Glücklichen Land. Jetzt ist es an Jabu, ihn zurückzubringen. Anmeldung: A.Toepfner@greifswald.de
In Kooperation mit der Stadtbibliothek Hans Fallada und dem Literaturhaus Rostock



DONNERSTAG,
22.06.
17.00 Uhr
Eintritt: 5,00 €

KLOSTERGARTENFÜHRUNG

Der Klostergarten im Frühsommer

Kennen Sie schon den Klostergarten des Pommerschen Landesmuseums? Anett Stolte stellt Ihnen den ehemaligen Garten der Franziskanerermönche vor. Mit praktischen Tipps für kleine Geschenkideen aus dem Kräuterbeet.



DONNERSTAG,
22.06.
18.00 Uhr
Eintritt: 6,00 €

IMPULSVORTRAG MIT PODIUMSDISKUSSION

„Das Phänomen der Nichterziehung“

Die Vorstellungen der Romantik prägen die Reformpädagogik bis heute. Gilt dies auch für das erzieherische Menschenbild von Ernst Moritz Arndt? Die Veranstaltung möchte Impulse geben und zur Auseinandersetzung anregen. Auf dem Podium: Prof. Dr. Heike Baader (Vizepräsidentin der Universität Hildesheim), Prof. Dr. Roland Rosenstock (Universität Greifswald), Dr. Nils Kleemann (Montessori-Schule Greifswald) und Marit Schindler (Staatliches Schulamt Greifswald, angefragt).

In Kooperation mit der Ernst-Moritz-Arndt-Gesellschaft und dem Kulturamt der Stadt Greifswald

DIENSTAG,
04.07.
10.00 Uhr
Premiere

OPEN AIR – RITTER ROST

Familienmusical von Jörg Hilbert und Felix Janosa ab 5 Jahren

Auf der eisernen Burg leben der tapfere Ritter Rost und das Burgfräulein Bö. Alles geht seinen erhabenen Gang. Das Burgfräulein kocht eisenhaltige Speisen, ölt die ritterlichen Gelenke, umsorgt das Streitross „Feuerstuhl“, während der Ritter daselbst ... sich auf dem Klo versteckt. Da kommt ein Zirkus in die Stadt und mit ihm ein echter, feuerspeiender Drache namens „Koks“ ...

In Kooperation mit dem Theater Vorpommern



© Peter van Heesen

theater
vorpommern
greifswald
strolchsund
putbus

Weitere Termine: Mittwoch, 05.07. 10.00 Uhr, Donnerstag, 06.07. 10.00 Uhr, Freitag 07.07. 10.00 Uhr, Sonntag, 09.07. 11.00 und 15.00 Uhr, Montag, 10.07. 10.00 Uhr, Dienstag, 11.07. 10.00 Uhr, Mittwoch, 12.07. 10.00 Uhr, Sonnabend, 15.07. 15.00 Uhr

MITTWOCH,
19.07.
15.00–18.00 Uhr
Eintritt frei für Studierende

WIKIPEDIA-WORKSHOP FÜR STUDIERENDE

Pommern remastered. Studierende im Museum

Studierende der Kunstgeschichte und Musikwissenschaft (Universität Greifswald) laden ein: Wikipedia-Workshop und musikalische Performance.

DONNERSTAG,
20.07.
17.00 Uhr
Eintritt: 5,00 €

KLOSTERGARTENFÜHRUNG

Der Klostergarten im Hochsommer

Anett Stolte nimmt Sie mit auf eine Erlebnisführung zum Thema Kräuter- und Duftpflanzen, die alle Sinne anspricht. Wer Lust hat, kann sich anschließend ein Kräutersträußchen pflücken.



SONNABEND,
22.07.
15.30 Uhr
6,00 €
Ab 5 Jahren

FAMILIENNACHMITTAG

Auf großer Fahrt

Wir segeln auf einer mittelalterlichen Kogge mit Schiffsjunge Enno in die Hansezeit und begegnen dabei Feinden und Freunden. Welche Sprache wurde damals gesprochen? Welche Waren wurden gehandelt? Was haben die Seefahrer gegessen und getrunken und wie wurden die Lebensmittel haltbar gemacht? Und welche Gefahren drohten auf hoher See?

SONNTAG,
30.07.
11.00 Uhr
Eintritt: 3,50 € zzgl.
Museumseintritt

FÜHRUNG – ENTDECKUNGSTOUR IM LANDESMUSEUM

Entdeckungstour zu den Kunstschatzen des Pommernherzogs Philipp II. – Mit Dr. Sabine Lindqvist

Vor 450 Jahren wurde der spätere Herzog von Pommern-Stettin Philipp II. geboren. Als Kind der Spätrenaissance reiste er viel in Europa und legte sich verschiedene Kunstsammlungen zu, welche die Führung erlebbar machen möchte. Zu den bedeutendsten Werken gehörten der Kunstschränk von 1617 und die Lubinsche Karte von 1618.

SONNABEND,
05.08.
15.30 Uhr
6,00 €
Ab 5 Jahren

FAMILIENNACHMITTAG

Auf großer Fahrt

Wir segeln auf einer mittelalterlichen Kogge mit Schiffsjunge Enno in die Hansezeit und begegnen dabei Feinden und Freunden. Welche Sprache wurde damals gesprochen? Welche Waren wurden gehandelt? Was haben die Seefahrer gegessen und getrunken und wie wurden die Lebensmittel haltbar gemacht? Und welche Gefahren drohten auf hoher See?



MITTWOCH,
16.08.
12.00 Uhr
Eintritt: 6,00 €

KUNSTPAUSE

Zeichnend durch das Leben – Mit Mario Scarabis

Armin Münch hat sich zeitlebens mit ungebremster Entdeckerfreude sowohl mit der Weltliteratur und der Geschichte als auch mit unserem alltäglichen Leben beschäftigt. Humorvoll und kritisch hat er seine Beobachtungen in zahlreichen Zeichnungen und Druckwerken festgehalten. Diese Kunstpause mit Mario Scarabis gewährt einen kleinen Einblick in ausgesuchte Werke aus dem Nachlass des Künstlers, die unser Haus in diesem Frühjahr von Marianne Münch als Schenkung erhielt.

DONNERSTAG,
17.08.
17.00 Uhr
Eintritt: 5,00 €

KLOSTERGARTENFÜHRUNG

Der Klostergarten im Spätsommer

Im kühlen Schatten des idyllischen Gartens berichtet Anett Stolte über vergessene Pflanzenschätze mittelalterlicher Gärten. Auch zur Nutzung in der Küche oder Schönheitspflege wird es Anregungen geben.



SONNABEND,
26.08.
Eintritt frei

STADTFEST

Ein Tag mit Caspar David Friedrich

Zum Stadtfest erscheint ein eigener Flyer mit dem vollständigen Programm.

www.greifswald.info/veranstaltungen/stadtfest/

BILDUNG UND VERMITTLUNG

Ganzjährig können Schulklassen, Hort- und Kindergartengruppen aktive Rundgänge zur Kunst-, Natur- und Landesgeschichte, zur Architektur und saisonal zum Klostergarten buchen. *Themen und Termine sprechen Sie bitte im Vorfeld mit uns ab. Nach Absprache ermöglichen wir auch einen Besuch außerhalb der Öffnungszeiten.*

Kontakt: Korinna Friedrichs friedrichs@pommersches-landesmuseum.de +49 (0) 3834 83 12 22

17.07.2022 –
26.08.2022
ab 5 Jahren

Sommerferienangebot für Kindergarten- und Hortgruppen

„Auf großer Fahrt“

Wir segeln auf einer mittelalterlichen Kogge mit Schiffsjunge Enno in die Hansezeit und begegnen dabei Feinden und Freunden.

Welche Sprache wurde damals gesprochen? Welche Waren wurden gehandelt? Was haben die Seefahrer gegessen und getrunken und wie wurden die Lebensmittel haltbar gemacht?

Und welche Gefahren drohten auf hoher See?

Kontakt: Korinna Friedrichs friedrichs@pommersches-landesmuseum.de +49 (0) 3834 83 12 22

Pommersches Landesmuseum

Rakower Straße 9
17489 Greifswald
Telefon: +49 (0) 3834 83 12 0

www.pommersches-landesmuseum.de

Öffnungszeiten

Dienstag bis Sonntag
Mai bis Oktober: 10.00 bis 18.00 Uhr
November bis April: 10.00 bis 17.00 Uhr

Natürlich Büttners

Manufaktur & Restaurant

Speisekarte und Veranstaltungen:
www.natuerlich-buettners.de
info@natuerlich-buettners.de
Tel.: +49 (0) 3834 8870737

Eintrittspreise

Erwachsene: 8,00 €
Ermäßigte, Kinder und Jugendl. 6–18 Jahre: 6,00 €
Familienkarte: 16,00 €
Gruppenkarte (ab 10 Personen) pro Person: 6,00 €
Schülergruppe pro Person/
Museumspädag. Führung: 3,50 €
Führungen nach Absprache 60/90 min: 50,00/75,00 €

Caspar-David-Friedrich-Kombiticket:

10,00 €, ermäßigt 6,50 €

(Das Kombiticket schließt den Besuch des Caspar-David-Friedrich-Zentrums mit ein.)

Für Inhaber der NDR Kultur Karte gilt der ermäßigte Eintrittspreis.

Fördermitglied werden

Unterstützen Sie als zukünftiges Mitglied der Gesellschaft zur Förderung des Pommerschen Landesmuseums viele spannende Projekte des Museums und seien Sie somit ganz nah an den Schätzen unseres Hauses.

Gesellschaft zur Förderung des Pommerschen Landesmuseums

Geschäftsstelle: Pommersches Landesmuseum
Telefon: +49 (0) 3834 83 12 0
foerdergesellschaft@pommersches-landesmuseum.de